

**ANEXO II**

**Instituto Federal de Educação, Ciência e Tecnologia de São Paulo - IFSP**  
**Plano Individual de Trabalho Docente - PIT (Anexo II - Resolução nº 109 de 4 de novembro de 2015)**

**Campus:** Campus Avançado de Jundiá      **Ano/Semestre:** 2018

**Identificação do Docente**

**Docente:** Vivian Batista Gombi  
**Área:** Filosofia      **Conhecido como:** Vivian  
**Prontuário:** JD215247      **e-mail:** [vivian.gombi@ifsp.edu.br](mailto:vivian.gombi@ifsp.edu.br)  
**Regime de trabalho:** 20 horas      40 horas       X      RDE      Substituto      Temporário

**Horário Consolidado**  
 (preencher com a sigla da componente curricular)

Turno	Aula	segunda	terça	quarta	quinta	sexta	sábado
Matutino	1			FIL			
	2			FIL			
	3			FIL			
	4			FIL			
	5						
	6						
Vespertino	1						
	2		FIL				
	3		FIL				
	4	FIL					
	5	FIL					
	6						
Noturno	1	FIL	FPO				
	2	FIL	FPO				
	3						
	4						
	5						

Sim, desejo dedicar-me prioritariamente a atividade de ensino (Opção assinalada na planilha FPA).

**Atividades de Ensino**

**Regência de Aulas**

Sigla	Nome	Curso	Turno	Aulas
FIL	Filosofia	Ensino médio técnico integrado Logística	M	6
FIL	Filosofia	Curso preparatório para vestibular	V	2
FIL	Filosofia	PROEJA técnico ADM	N	2
FPO	Filosofia Política	FIC Estado e Economia no Brasil atual	N	2
Regência de Aulas (em horas)				10
Tempo de Organização do Ensino (em horas)				10
Tempo total dedicado à Aulas e Organização de Ensino (em horas)				20

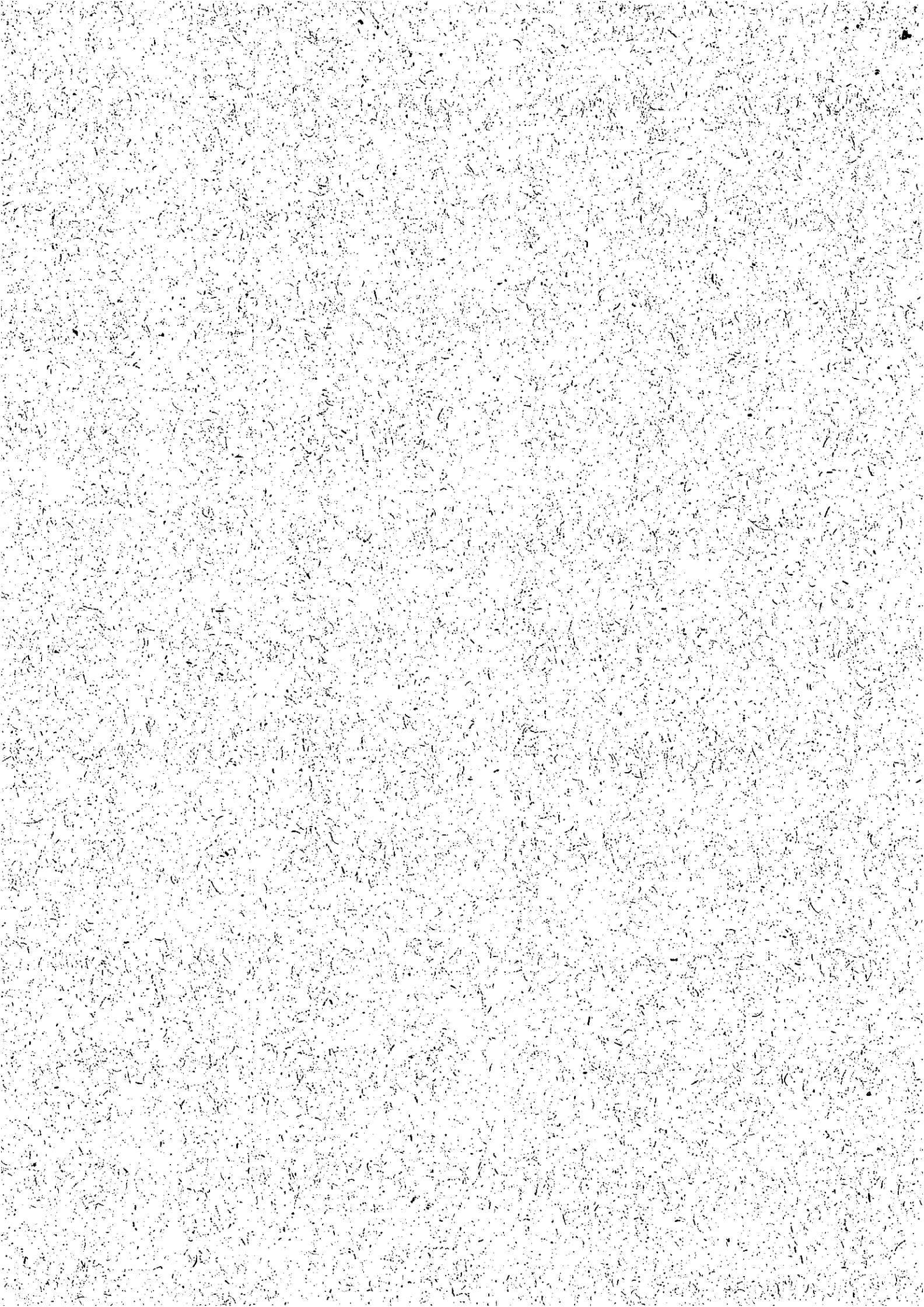

Atividades de Apoio ao Ensino	Duração (h)
Reunião de curso Logística	2
Reunião de curso Prêja	2
Atendimento ao aluno	2
Plantão	2
<b>Atividades de Apoio ao Ensino (Total em horas)</b>	<b>8</b>

Complementação de Atividades	Duração (h)
Comissão de Projeto Político Pedagógico (Portaria n. 0004/2018)	2
Comissão de Acompanhamento e Implementação do PPC de Logística (Portaria n. 0003/2018)	2
Orientação de trabalho de projeto integrador: "Audiência e mídias sociais"	2
Orientação de trabalho de projeto integrador: "Edição gênica e ética"	2
Orientação de trabalho de projeto integrador: "Corpo e padrões estéticos" (turma 1A)	2
Orientação de trabalho de projeto integrador: "Corpo e padrões estéticos" (turma 1B)	2
<b>Complementação de Atividades (Total em horas)</b>	<b>12</b>

<b>Total de horas semanais (obrigatoriamente 20h ou 40h, dependendo do regime de trabalho)</b>	<b>40</b>
--	-----------

  
 Docente (Assinatura)

21/03/2018  
 Data

  
 Presidente da CAAD

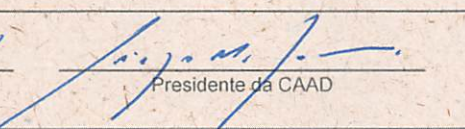
Parecer da Comissão para Avaliação de Atividade Docente		
<b>Resultado:</b> <input checked="" type="checkbox"/> Homologado <input type="checkbox"/> Devolução para ajustes <input type="checkbox"/> Indeferido	21/03/2018 Data	 Presidente da CAAD

